

MODELLO 1

Per il Sindaco, Assessori, Consiglieri
Comunali

DICHIARAZIONE SOSTITUTIVA DELL'ATTO DI NOTORIETÀ (art.47 D.P.R. 445/2000)

N.B. La presente dichiarazione deve essere sottoscritta dall'interessato in presenza del dipendente addetto oppure sottoscritta e presentata unitamente a copia fotostatica non autenticata di un documento di identità del sottoscrittore. La copia dell'istanza sottoscritta dall'interessato e la copia del documento di identità possono essere inviate per via telematica.

Il sottoscritto

Cognome	Nome	Data di nascita	Stato Civile
MENNONI	NOERI	3/6/82	NUBILE

Comune di nascita	Provincia	Comune di residenza	Provincia
bbb BSA	RT	MENTANA	RT

DICHIARA:

Di ricoprire le seguenti altre CARICHE, presso ENTI PUBBLICI O PRIVATI, con indicazione dei COMPENSI a qualsiasi titolo corrisposti		
ENTE (denominazione e sede)	Carica ricoperta	Compenso percepito
1		
2		
3		
4		
5		

Di aver avuto corrisposto i seguenti importi per viaggi di servizio e missioni pagati con fondi pubblici		
		Importo percepito
1		
2		
3		

Di ricoprire i seguenti altri INCARICHI con ONERI A CARICO DELLA FINANZA PUBBLICA, con indicazione dei compensi spettanti		
	INCARICO	Compenso percepito
1		
2		
3		

FRATELLI E SORELLE:

Nome e Cognome	Consenso/Dissenso	
SHARON PENNONO	<input type="checkbox"/> presta il consenso	<input checked="" type="checkbox"/> non presta il consenso
	<input type="checkbox"/> presta il consenso	<input checked="" type="checkbox"/> non presta il consenso
	<input type="checkbox"/> presta il consenso	<input checked="" type="checkbox"/> non presta il consenso
	<input type="checkbox"/> presta il consenso	<input checked="" type="checkbox"/> non presta il consenso

Il sottoscritto dichiara di essere consapevole delle sanzioni penali e amministrative previste dall'art.76 D.P.R. 28/12/2000 n.445 in caso di dichiarazioni false, falsità in atti, uso o esibizione di atti falsi o contenenti dati non rispondenti a verità. Dichiaro, altresì, di rendere i dati sotto la propria responsabilità, di essere a conoscenza della decadenza dai benefici conseguenti all'emanazione del provvedimento basato su dichiarazione non veritiera (art.75 D.P.R.445/2000) e di essere consapevole che l'Amministrazione procederà ai controlli previsti dall'art.71 D.P.R. 445/2000.

Informativa ai sensi del D.Lgs. 30/6/2003 n.196 (Codice in materia di protezione dei dati personali)

Si informa che:

- Il trattamento dei dati raccolti sarà improntato ai principi di correttezza, liceità e trasparenza.
- I dati forniti saranno utilizzati dal Comune di Mentana per l'assolvimento degli obblighi di pubblicità relativi allo stato patrimoniale dei titolari di cariche elettive ai sensi della L.441/82 e del D.Lgs. 33/2013 e per finalità strettamente connesse (complementari ed integrative), in relazione al procedimento amministrativo per il quale essi sono specificati, nonché per gli adempimenti amministrativi ad esso conseguenti.
- Il trattamento sarà effettuato in forma cartacea, informatizzata e telematica.
- Il conferimento dei dati è obbligatorio ed è finalizzato allo svolgimento delle predette finalità istituzionali. I dati raccolti potranno essere comunicati per le stesse finalità di carattere istituzionale. Essi saranno, in particolare, oggetto di pubblicazione nel sito istituzionale dell'Ente.
- Titolare del trattamento è il Comune di Mentana e responsabile del trattamento è il Segretario Generale.
- L'interessato gode dei diritti di cui all'art. 7 del D. Lgs.vo 30 giugno 2003 N° 196.

Data

Firma



Allegato:

- 1) curriculum vitae.

MODELLO 2

Per Sindaco, Assessori, Consiglieri Comunali

DICHIARAZIONE SOSTITUTIVA DELL'ATTO DI NOTORIETÀ (art.47 D.P.R. 445/2000)

N.B. La presente dichiarazione deve essere sottoscritta dall'interessato in presenza del dipendente addetto oppure sottoscritta e presentata unitamente a copia fotostatica non autenticata di un documento di identità del sottoscrittore. La copia dell'istanza sottoscritta dall'interessato e la copia del documento di identità possono essere inviate per via telematica.

Il sottoscritto

Cognome	Nome	Data di nascita	Stato Civile
STENNONI	NOEL	3/6/82	NUBICO

Comune di nascita	Provincia	Comune di residenza	Provincia
ROSTA	RA	RENTANA	RA

DICHIARA:

Sez. 1

Di essere titolare dei seguenti diritti reali su BENI IMMOBILI (Terreni e fabbricati)				
	Natura del diritto ¹	Descrizione dell'immobile ²	Comune e Provincia in cui l'immobile è ubicato	Annotazioni
1	PROPRIETÀ	FABBRICATO	RENTANA (RA)	
2				
3				
4				

¹ Specificare se trattasi di: proprietà; comproprietà; superficie; enfiteusi; usufrutto; uso; abitazione; servitù; ipoteca.

² Specificare se trattasi di: fabbricato; terreno.

Sez 2

Di essere titolare dei seguenti diritti reali su BENI MOBILI ISCRITTI IN PUBBLICI REGISTRI			
Tipo	CV. fiscali	Anno di immatricolazione	Annotazioni
Veicoli			
1	TOYOTA AURIS		
2			
3			
Aeromobili			
1			
Imbarcazioni			
1			
2			

Sez. 3

Di possedere le seguenti PARTECIPAZIONI IN SOCIETA'		
SOCIETA' (denominazione e sede)	Numero azioni o quote possedute	Annotazioni
1		
2		
3		
4		
5		

Sez.4

Di esercitare le FUNZIONI DI AMMINISTRATORE O SINDACÓ delle seguenti SOCIETA'			
	SOCIETA' (denominazione e sede)	Natura dell'incarico	Annotazioni
1			
2			
3			
4			
5			

che rispetto all'anno precedente non sono intervenute variazioni della propria situazione patrimoniale;

che rispetto all'anno precedente sono intervenute le seguenti variazioni:

Sul suo onore afferma che la dichiarazione corrisponde al vero.

che rispetto all'anno precedente sono intervenute le seguenti variazioni:

Sul suo onore afferma che la dichiarazione corrisponde al vero.

Il sottoscritto dichiara di essere consapevole delle sanzioni penali e amministrative previste dall'art.76 D.P.R. 28/12/2000 n.445 in caso di dichiarazioni false, falsità in atti, uso o esibizione di atti falsi o contenenti dati non rispondenti a verità. Dichiaro, altresì, di rendere i dati sotto la propria responsabilità, di essere a conoscenza della decadenza dai benefici conseguenti all'emanazione del provvedimento basato su dichiarazione non veritiera (art.75 D.P.R.445/2000) e di essere consapevole che l'Amministrazione procederà ai controlli previsti dall'art.71 D.P.R. 445/2000.

Informativa ai sensi del D.Lgs. 30/6/2003 n.196 (Codice in materia di protezione dei dati personali)

Si informa che:

- Il trattamento dei dati raccolti sarà improntato ai principi di correttezza, liceità e trasparenza.
- I dati forniti saranno utilizzati dal Comune di Mentana per l'assolvimento degli obblighi di pubblicità relativi allo stato patrimoniale dei titolari di cariche elettive ai sensi della L.441/82 e del D.Lgs. 33/2013 e per finalità strettamente connesse (complementari ed integrative), in relazione al procedimento amministrativo per il quale essi sono specificati, nonché per gli adempimenti amministrativi ad esso conseguenti.
- Il trattamento sarà effettuato in forma cartacea, informatizzata e telematica.
- Il conferimento dei dati è obbligatorio ed è finalizzato allo svolgimento delle predette finalità istituzionali. I dati raccolti potranno essere comunicati per le stesse finalità di carattere istituzionale. Essi saranno, in particolare, oggetto di pubblicazione nel sito istituzionale dell'Ente.
- Titolare del trattamento è il Comune di Mentana e responsabile del trattamento è il Segretario Generale.
- L'interessato gode dei diritti di cui all'art. 7 del D. Lgs.vo 30 giugno 2003 N° 196.

Data

Firma



Allegati:

1. copia dell'ultima dichiarazione dei redditi IRPEF.

MODELLO 3

Per il coniuge non separato e i parenti entro il secondo grado

DICHIARAZIONE SOSTITUTIVA DELL'ATTO DI NOTORIETÀ (art.47 D.P.R. 445/2000)

N.B. La presente dichiarazione deve essere sottoscritta dall'interessato in presenza del dipendente addetto oppure sottoscritta e presentata unitamente a copia fotostatica non autenticata di un documento di identità del sottoscrittore. La copia dell'istanza sottoscritta dall'interessato e la copia del documento di identità possono essere inviate per via telematica.

Il sottoscritto

Cognome	Nome	Data di nascita	Stato Civile

Comune di nascita	Provincia	Comune di residenza	Provincia

In qualità di _____ (indicare se coniuge non separato, figlio, genitore, nonno, nipote, fratello o sorella) del sig. _____

DICHIARA:

SEZ. 1

Di essere titolare dei seguenti diritti reali su BENI IMMOBILI (terreni e fabbricati)			
Natura del diritto ¹	Descrizione dell'immobile ²	Comune e Provincia in cui l'immobile è ubicato	Annotazioni
1			
2			
3			
4			

SEZ. 2

Di essere titolare dei seguenti diritti reali su BENI MOBILI ISCRITTI IN PUBBLICI REGISTRI			
Tipo	CV. fiscali	Anno di immatricolazione	Annotazioni
Veicoli			
1			

1 Specificare se trattasi di: proprietà; comproprietà; superficie; enfiteusi; usufrutto; uso; abitazione; servitù; ipoteca.

2 Specificare se trattasi di: fabbricato; terreno.

2				
3				
	Aeromobili			
1				
	Imbarcazioni			
1				
2				

Sez. 3

Di possedere le seguenti PARTECIPAZIONI IN SOCIETA'			
	SOCIETA' (denominazione e sede)	Numero azioni o quote possedute	Annotazioni
1			
2			
3			
4			
5			

Sez. 4

Di esercitare le FUNZIONI DI AMMINISTRATORE O SINDACO delle seguenti SOCIETA'			
	SOCIETA' (denominazione e sede)	Natura dell'incarico	Annotazioni
1			
2			
3			
4			
5			

Per i soggetti (coniuge non separato e figli conviventi) che negli anni precedenti avessero già fornito le dichiarazioni concernenti lo stato patrimoniale ai sensi della L.441/82:

che rispetto all'anno precedente non sono intervenute variazioni della propria situazione patrimoniale;

oppure

che rispetto all'anno precedente sono intervenute le seguenti variazioni:

Sul suo onore afferma che la dichiarazione corrisponde al vero.

Il sottoscritto dichiara di essere consapevole delle sanzioni penali e amministrative previste dall'art.76 D.P.R. 28/12/2000 n.445 in caso di dichiarazioni false, falsità in atti, uso o esibizione di atti falsi o contenenti dati non rispondenti a verità. Dichiaro, altresì, di rendere i dati sotto la propria responsabilità, di essere a conoscenza della decadenza dai benefici conseguenti all'emanazione del provvedimento basato su dichiarazione non veritiera (art.75 D.P.R.445/2000) e di essere consapevole che l'Amministrazione procederà ai controlli previsti dall'art.71 D.P.R. 445/2000.

Informativa ai sensi del D.Lgs. 30/6/2003 n.196 (Codice in materia di protezione dei dati personali)

Si informa che:

- Il trattamento dei dati raccolti sarà improntato ai principi di correttezza, liceità e trasparenza.
- I dati forniti saranno utilizzati dal Comune di Mentana per lo svolgimento delle finalità istituzionali relative agli obblighi di pubblicità relativi allo stato patrimoniale dei titolari di cariche elettive, nonché del coniuge non separato e dei parenti entro il secondo grado, ai sensi della L.441/82 e del D.Lgs. 33/2013 e per finalità strettamente connesse (complementari ed integrative), in relazione al procedimento amministrativo per il quale essi sono specificati, nonché per gli adempimenti amministrativi ad esso conseguenti.
- Il trattamento sarà effettuato in forma cartacea, informatizzata e telematica.
- Il conferimento dei dati sopraindicati è obbligatorio ed è finalizzato allo svolgimento delle predette finalità istituzionali. I dati raccolti potranno essere comunicati per le stesse finalità di carattere istituzionale. Essi saranno, in particolare, oggetto di pubblicazione nel sito istituzionale dell'Ente.
- Titolare del trattamento è il Comune di Mentana e responsabile del trattamento è il Segretario Generale..
- L'interessato gode dei diritti di cui all'art. 7 del D. Lgs.vo 30 giugno 2003 N° 196.

Data
22/09/12

Firma



Allegati:

- 1) Copia dell'ultima dichiarazione dei redditi IRPEF.



MODELLO 4

DICHIARAZIONE DELLE SPESE SOSTENUTE PER LA PROPAGANDA ELETTORALE
(integrazione al modello relativo all'assunzione della carica elettiva)

Io sottoscritto nato a il
.....residente a..... in via.....n.....ai sensi e per gli
effetti della Legge 5/7/1982, n. 441, in qualità di
(specificare la carica) del Comune di Mentana, consapevole che chiunque rilascia
dichiarazioni mendaci, forma atti falsi o ne fa uso nei casi previsti dal D.P.R. 28/12/2000 N.
445 è punito ai sensi del codice penale e delle leggi speciali in materia, di cui all'art. 76 del
sopracitato D.P.R.

DICHIARO

(inserire e completare le dichiarazioni che ricorrono nel caso)

A1) che per la propaganda elettorale per la mia elezione ho sostenuto le spese ed ho assunto le obbligazioni seguenti:

- a) per la produzione, acquisto o affitto di materiali e di mezzi di propaganda:
- b) per la distribuzione e diffusione dei materiali e dei mezzi di cui alla lettera a), compresa l'acquisizione di spazi sugli organi di informazione, sulle radio e televisioni private, nei cinema e nei teatri:.....
- c) per l'organizzazione di manifestazioni di propaganda, in luoghi pubblici o aperti al pubblico, anche di carattere sociale, culturale e sportivo:.....
- d) per la stampa, distribuzione e raccolta dei moduli, all'autenticazione delle firme e all'espletamento di ogni altra operazione richiesta dalla legge per la presentazione delle liste elettorali:.....
- e) per il personale utilizzato e per ogni prestazione o servizio inerente la campagna elettorale:.....
- f) per spese relative ai locali per le sedi elettorale, quelle di viaggio e soggiorno, telefoniche e postali, nonché gli oneri passivi, calcolati in misura forfettaria, in percentuale fissa del 30 per cento dell'ammontare complessivo delle spese ammissibile e documentate:.....

Ovvero

~~A2) che per la propaganda elettorale per la mia elezione non ho sostenute spese.~~

Ovvero

A3) che per la propaganda elettorale per la mia elezione mi sono avvalso esclusivamente di materiali e di mezzi propagandistici predisposti e messi a disposizione dal partito e dalla formazione politica della cui lista ho fatto parte.

Allego n. esemplari di documentazione probatoria delle predette spese.

B1) che non ricorrono le circostanze per il deposito delle copie delle dichiarazioni di cui al 3° comma dell'art. 4 della Legge 18/11/1981, n. 659 e successive modifiche ed integrazioni, relative agli eventuali contributi ricevuti;

Ovvero

B2) allego n. copi...dell... dichiarazioni... di cui al 3° comma dell'art. 4 della L. 18.11.1981 n. 659 e successive modifiche ed integrazioni, relative agli eventuali contributi ricevuti.

Sul mio onore affermo che la dichiarazione corrisponde al vero.

Mentana

22/09/16

Si allega copia fotostatica di un documento di identità

CURRICULUM VITAE

INFORMAZIONI PERSONALI

Cognome e nome
indirizzo
telefono
e-mail
nazionalità
data di nascita

MENNONI NOEMI
via DELLA ROCCA, 31 - 00013 MENTANA (RM)
340/8678728
noemi.mennoni3@gmail.com
italiana
03/06/1982

ISTRUZIONE E FORMAZIONE

periodo
nome e tipo di Istituto
qualifica conseguita
periodo
nome e tipo di Istituto
qualifica conseguita

1995-2001
MINNITI I.T.C.
perito commerciale
2001-2002
Federazione Italiana Professionisti della Danza
diploma tecnico federale Danze Caraibiche

ESPERIENZA LAVORATIVA

periodo
datore di lavoro
tipo Azienda o settore
tipo di impiego

2001-2002
agenzia immobiliare

praticante segreteria

periodo
datore di lavoro
tipo Azienda o settore
tipo di impiego

2007-2008
Comune di Mentana
Servizio Civile

periodo
datore di lavoro
tipo Azienda o settore
tipo di impiego

2009-20016
Associazione Bandistica Città di Mentana

istruttrice majorettes

Mentana (RM), li

SCADENZA 03/06/2025

Euro 5,42

AV 6849210

IPZS SPA - DEV - ROMA

COMUNE DI
MENTANA

CARTA D'IDENTITÀ
N° AV 6849210

DI
MENNONI
NOEMI

Cognome **MENNONI**
Nome **NOEMI**
nato il **03/06/1982**
(atto n. **1506** 1 S. **A 1982**)
a **ROMA** (**RM**)
Cittadinanza **ITALIANA**
Residenza **MENTANA**
Via **VIA DELLA ROCCA 31**
Stato civile **LIBERA**
Professione **LIBERO PROF.STA**

CONNOTATI E CONTRASSEGNI SALIENTI

Statura **MT. 1.62**
Capelli **BIONDI**
Occhi **AZZURRI**
Segni particolari **NESSUNO**

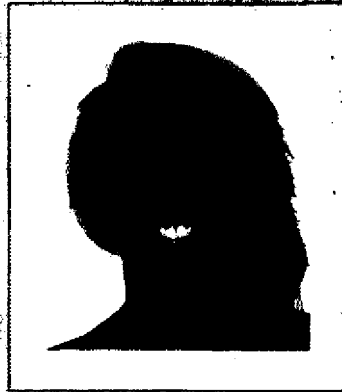

Firma del titolare *Noemi Mennoni*
Mentana 19/06/2015

Impronta del dito
indice sinistro

IL SINDACO

ATO D'ORDINE DEL SINDACO
Pigiolo Roberto

